

Kurzanleitung



Installation Ihrer Fritz Box 7590 AX

Lieferumfang:

Stromadapter



Netzwerkkabel



Fritz Box 7590 AX



Telefonkabel -> wird nicht benötigt



Schritt 1:

- Verbindung Fritz Box mit: 1. **ONT** (bereits bei Ihnen verbaut) „**LAN 1**“ in Fritz Box „**WAN**“
- 2. Stromadapter zur Steckdose

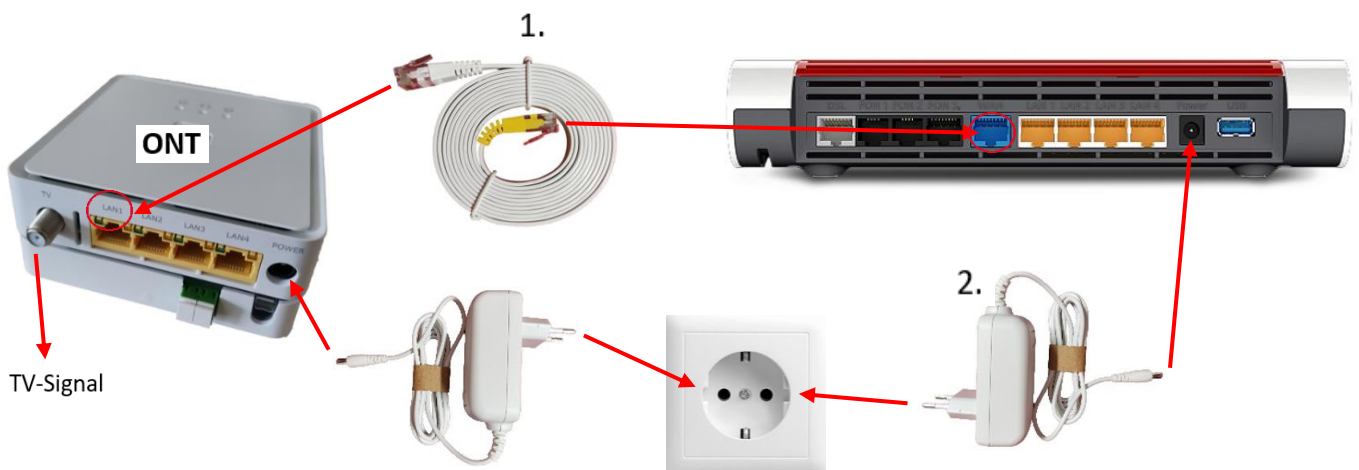

Schritt 2:

- Verbindung Fritz Box mit: 1. Telefonkabel „FON“ zum Telefon
2. „LAN1“ Laptop / PC / TV

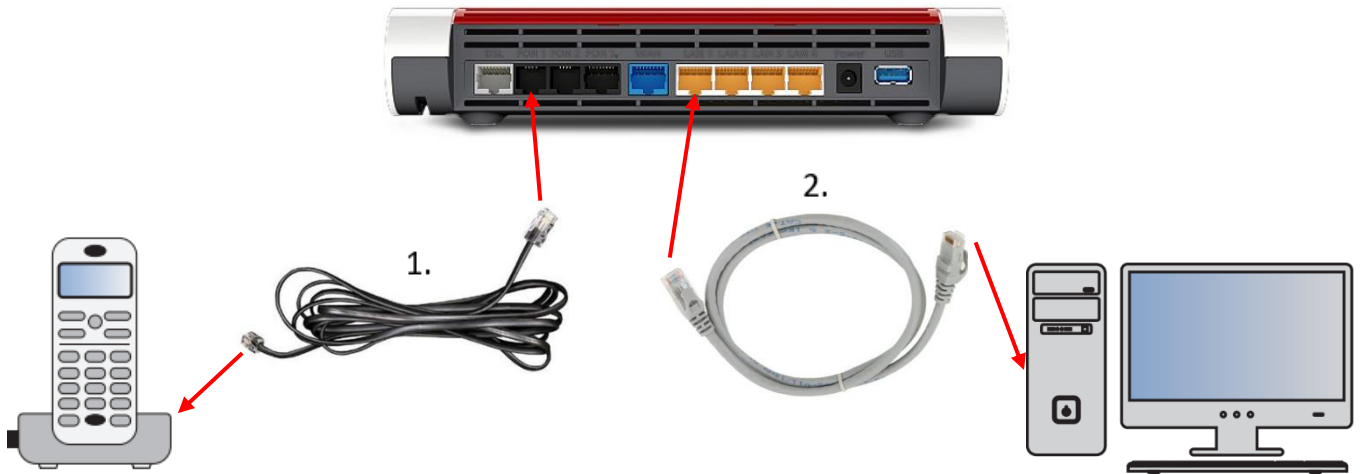

Schritt 3:

- WLAN Zugang: Der WLAN-Schlüssel befindet sich auf der Unterseite Ihrer Fritz Box.

